



ISTITUTO COMPRENSIVO STATALE 'MARGHERITA DI NAVARRA'

Scuola dell'Infanzia, Primaria e Secondaria di 1° grado



Via Papa Giovanni Paolo II, - 90046 Monreale (PA) - Tel.: 0913825217
e-mail: paic85800d@istruzione.it - paic85800d@pec.istruzione.it www.icsmargheritadinavarra.edu.it

A.S. 2023/2024

CIRCOLARE N.132

Monreale 09/01/2024

ALLE FAMIGLIE INTERESSATE

AL DSGA

ALL'ALBO

OGGETTO: Iscrizioni alle scuole dell'infanzia e alle scuole di ogni ordine e grado per l'anno scolastico 2024/2025

Con la presente si comunica che, come da C.M. n. 40055 del 12/12/2023, le iscrizioni per l'anno scolastico 2024/2025 dovranno essere effettuate esclusivamente con modalità on line (ad eccezione della scuola dell'infanzia) dalle ore 8:00 del giorno 18 gennaio 2024 alle ore 20:00 del 10 febbraio 2024 sul sito web <https://unica.istruzione.gov.it/it/orientamento/iscrizioni>

I genitori e gli esercenti la responsabilità genitoriale (affidatari, tutori) possono accedere al sistema di iscrizioni on line all'interno della Piattaforma Unica, sezione "Orientamento" (<https://unica.istruzione.gov.it/it/orientamento/iscrizioni>), utilizzando le proprie credenziali SPID (Sistema Pubblico di Identità Digitale), CIE (Carta di identità elettronica), CNS (Carta Nazionale dei Servizi) o eIDAS (electronic IDentification Authentication and Signature).

Sarà possibile presentare una sola richiesta di iscrizione *online* per ogni alunno/studente, ma potranno essere indicate fino ad altre due preferenze, nel caso in cui la scuola scelta non avesse disponibilità di posti per l'a.s. 2024/2025.

La Piattaforma Unica avviserà in tempo reale, a mezzo posta elettronica e tramite l'app IO, delle variazioni di stato della domanda e consentirà di seguirne il percorso.

Le iscrizioni per la **scuola dell'Infanzia** continueranno ad essere effettuate sui moduli cartacei, scaricabili dal sito web dell'Istituto nella specifica sezione modulistica, disponibili altresì presso gli

uffici di Segreteria e nei plessi della Scuola dell'Infanzia di ogni frazione (Pioppo, Villaciambra, San Martino delle Scale) nello stesso periodo e nei medesimi orari di cui sopra e consegnati ai docenti referenti di plesso.

Si allega brochure informativa

Publicato all'Albo il 09/01/2024

Con il numero 132

LA DIRIGENTE SCOLASTICA

D.ssa Patrizia Roccamatìsi

PROGETTI CURRICOLARI

Sono svolti all'interno delle ore presenti nel curriculum di istituto scelto al momento dell'iscrizione

1. PROGETTO LETTURA
2. PROGETTO CLASSE 3.0
3. PROGETTO STEM



Potrai effettuare l'iscrizione dalla tua Homepage su Unica Disponibile prossimamente



 Le date da segnare in calendario

 **18 Gennaio 2024**
Apertura iscrizioni dalle ore 8:00

 **10 Febbraio 2024**
Chiusura iscrizioni alle ore 20:00

I.C.S. MARGHERITA DI NAVARRA

Via Papa Giovanni Paolo II
90046 Pioppo Monreale (PA)
Tel. 0913825217

Email: paic85800d@istruzione.it

Pec: paic85800d@pec.istruzione.it



ISTITUTO COMPRESIVO STATALE
"MARGHERITA DI NAVARRA"

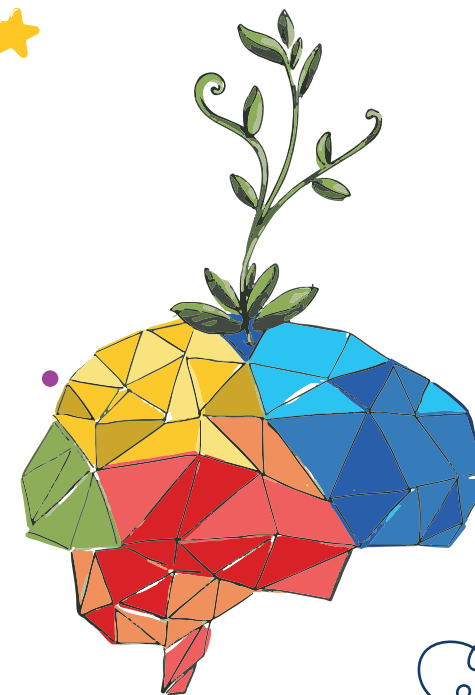

OFFERTA FORMATIVA

SCUOLA DELL'INFANZIA:

- Tempo normale 40 ore
- Tempo ridotto 25 ore

SCUOLA PRIMARIA:

- Tempo normale da 28 a 30 ore
- Tempo pieno 40 ore

SCUOLA SECONDARIA DI 1°GRADO

CODICE MECCANOGRAFICO PAMM85801E

- Tempo normale 30 ore con opzione indirizzo musicale
- Tempo pieno 36 ore con opzione indirizzo musicale
- Tempo pieno 40 ore

L'offerta formativa è proposta per i plessi di Pioppo, Villaciambra, San Martino delle Scale

PROGETTI EXTRACURRICOLARI

Sono svolti fuori dall'orario scolastico scelto dalle famiglie

1. LABORATORIO ARTISTICO
2. LABORATORIO MUSICALE
3. AVVIAMENTO ALLA PRATICA SPORTIVA
4. PN SCUOLA E COMPETENZE 2021-2027

PERCORSI MUSICALI

A scelta delle famiglie gli alunni potranno scegliere uno tra questi strumenti

1. PIANOFORTE
2. PERCUSSIONI
3. TROMBA
4. CHITARRA

